

Au service des personnes dans le monde de LA SANTÉ

2019 | 2020



d'après le tableau du Peintre Mitau

« *Alors ta lumière jaillira comme l'aurore...* »
(Isaïe 58)



LES TEMPS FORTS

Rentrée de la pastorale de la santé,

Dimanche 6 octobre 2019, 10h30-16h

(messe, apéritif, repas partagé, après-midi détente et chansons)

> Église N-D des Anges, 208 rue de Pessac 33000 Bordeaux
avec Mgr Bertrand LACOMBE, évêque auxiliaire

Venez nombreux !

- Pour l'action de grâce, la communion et les confirmations : équipes d'aumôneries, équipes SEM et PPH, étudiants et professionnels soignants et administratifs.
- Pour la présentation de l'année, des principales orientations, des grands rendez-vous, des propositions de formations.
- Pour accueillir ceux qui arrivent et accompagner ceux qui recevront une lettre de mission.

Dimanche de la santé

Dimanche 9 février 2020

Depuis 1992, à la demande du pape Jean-Paul II, l'Église Universelle célèbre tous les 11 février, fête de Notre-Dame de Lourdes, la Journée Mondiale du Malade. Lors du Jubilé de 2000, des diocèses du Nord de la France ont créé le dimanche de la santé qui est désormais promu par la Conférence des Évêques de France. Chaque paroisse, chaque secteur pastoral, chaque ensemble pastoral invente sa manière originale de célébrer le 9 et le 11 février : une invitation à être doublement créatif !



Au cœur de nos rencontres avec des personnes dans la solitude de l'âge et de la maladie, nous sommes témoins qu'une présence silencieuse est précieuse. Mais nous faisons aussi l'expérience de la force de la Parole de Dieu dans chacune de nos vies. Nous sommes témoin de la Bonne Nouvelle à l'œuvre !

« Ainsi parle le Seigneur : "Partage ton pain avec celui qui a faim, accueille chez toi les pauvres sans abri, couvre celui que tu verras sans vêtement, ne te dérobes pas à ton semblable. Alors ta lumière jaillira comme l'aurore, et tes forces reviendront vite. Devant toi marchera ta justice, et la gloire du Seigneur fermera la marche. Alors, si tu appelles, le Seigneur répondra ; si tu cries, il dira : 'Me voici'. Si tu fais disparaître de chez toi le joug, le geste accusateur, la parole malfaisante, si tu donnes à celui qui a faim ce que toi, tu désires, et si tu combles les désirs du malheureux, **ta lumière se lèvera dans les ténèbres et ton obscurité sera lumière de midi.**" »

(Isaïe 58, 7-10, texte évoqué pour le dimanche de la santé 2020)

Journée Mondiale du malade

mardi 11 février 2020

Récollecion de l'ensemble de la Pastorale de la santé

4 juin 2020, 10h-17h, La Solitude à Martillac

Passionnément vivants !

avec les responsables de la PPH



AVEC UN HANDICAP,
PASSIONNÉMENT
VIVANTS

En septembre 2016, a eu lieu à Lourdes une Rencontre nationale de personnes en situations diverses de handicap. Les membres de la PPH (Pastorale des Personnes Handicapées) qui y ont participé sont revenus enthousiastes, ont pris des responsabilités et participé au synode ! Il est bon que les différents acteurs de la Pastorale de la santé partagent les fruits matériels et spirituels de leurs rencontres car la place et l'action des personnes handicapées sont essentielles pour nos communautés et la société.

Inscription : M-C Laspalles, mc.laspalles@wanadoo.fr

BIENVENUE DANS LA CHAPELLE DU CENTRE HOSPITALIER HAUT-LÉVÊQUE, PESSAC !

Merci à Max MITAU pour les tableaux qui ornent cette chapelle et plusieurs pages de ce Livret

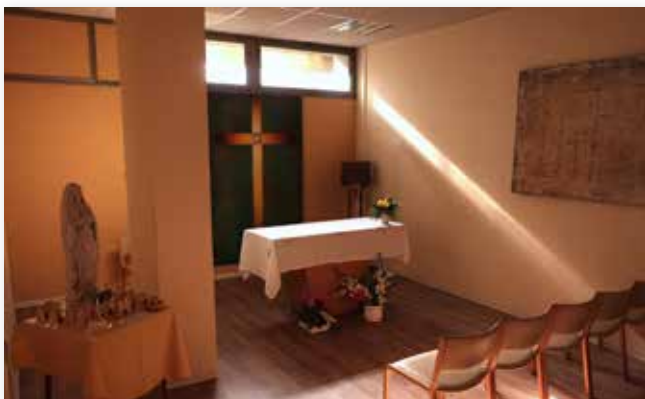

Merci à Sylvain de RESSEGUIER pour les photos

LA FOI AU QUOTIDIEN DANS LA FRATERNITÉ, LE SERVICE, LA PRIÈRE, LA FORMATION...

Des chrétiens mettent leurs compétences au service de l'accompagnement de ceux qui sont confrontés à l'épreuve de la maladie ou du grand âge. Dans une attitude pleine d'humanité nourrie par leur foi, ils accomplissent leur mission d'abord dans la simple rencontre, le cas échéant dans une démarche spirituelle plus approfondie. En cette période de rentrée, que soient remerciés ceux qui terminent leur mission et encouragés ceux qui la commencent !

Les noms que vous trouverez sur ce livret ne forment pas seulement un annuaire pratique. A travers eux, ce sont des équipes en communion et en mission. Nous retrouvons ainsi l'insistance diocésaine de notre année à propos **des fraternités chrétiennes**. La foi est vécue au quotidien dans la fraternité, le service, la prière, la formation et la mission. C'est donc pour chacun un appel tant à renouveler les équipes existantes, qu'à en créer de nouvelles.

Que la joie et l'espérance habitent les fraternités chrétiennes de la Pastorale de la santé !

Bertrand LACOMBE, évêque auxiliaire de Bordeaux

SESSION NATIONALE DÉLOCALISÉE

Dans la limite des places disponibles

À l'initiative du service national de la Pastorale de la Santé

« **ACCOMPAGNEMENT DU GRAND ÂGE** »
« **Du domicile à l'institution : enjeux éthiques et pastoraux** »

Maison St Louis Beaulieu - 145, rue St Genès BORDEAUX

JEUDI 7 - La fracture entre le domicile et l'institution : la personne âgée confrontée à la perte de repères

- 10h Ouverture
- Conférence : Dr May ANTOUN, gériatre
- Ateliers
- 13h Repas
- 14h15 Carrefour
- Régis CHAZOT, directeur d'EHPAD : Parcours de vie en EHPAD.
- Table ronde
- 17h30 Conclusions de la journée

VENDREDI 8 - Attitudes pastorales dans l'accompagnement des personnes âgées en perte de repères

- Henri MIALOCQ, psychologue-psychanalyste
- Jean-Marie ONFRAY, Directeur adjoint du service national 'Famille et Société' à la Conférence Épiscopale de France.
- 12h Eucharistie
- 13h Repas
- 14h15 Carrefours puis grand groupe. Conclusions
- 16h30 Fin de la session

CONTACT INFORMATIONS : pphdiocesedebordeaux@gmail.com

Inscription nécessaire / Logement possible / Frais de session : 85€
Parking gratuit / Tram B Arrêt Bergonié / Bus 9 direct de la gare

Ton obscurité sera lumière de midi !

La fracture et l'échec comme hauts lieux de révélation !

« À tout péché miséricorde ! » Certes audacieux par les temps qui courent, ce dicton ancestral vise peut-être encore trop court à l'horizon de l'évangile ! Dès le premier chapitre du Nouveau Testament, St Joseph est dit homme juste car il voit au-delà de la loi (Matthieu 1, 19). **Homme qui marche au songe, au désir**, suscité par l'ange, il adoptera le Fils généré par une gestation divinement assistée. Ce Fils nous lancera à la rencontre d'un autre Père qui est aux cieux, au plus intime de nous-mêmes, faisant de nous des fils adoptifs d'un même père. Plus loin, il nous demande de n'appeler personne "père" sur cette terre car « vous n'avez qu'un seul Père, le céleste ». Il libère les pères de devoir être des "super-pères" et invite chaque adulte à être serviteur d'une parentalité qui libère et fait grandir. Il ajoute de n'appeler personne "docteur" (il s'agissait vraisemblablement des docteurs de la loi !) car « vous n'avez qu'un seul Docteur, le Christ ! » (*Matthieu 23, 9-10*).

Il s'agit moins de promouvoir un modèle de paroisse, d'aumônerie, d'église, de famille, que de chercher dans ce qui existe les fleurs d'évangile que les uns et les autres trop souvent n'aperçoivent pas. **La mission devient moisson !** Tous les baptisés, prêtres, prophètes et rois, se découvrent plus serviteurs de la grâce que gardiens de la loi. « Un évêque, c'est comme un jardinier, un botaniste, qui veille avec passion sur les petites fleurs d'évangile surtout celles qui poussent dans les coins et les recoins les plus troubles et les plus arides de nos cités... » (*J-M Aveline, nouvel archevêque de Marseille, citant le cardinal Roger Etchegaray lors des obsèques de celui-ci, le 9/9/2019 à Bayonne*).

Dans nos pannes, nos maladies, nos fractures, nos péchés, nos stérilités, nos adultères, nos idolâtries, peut, parfois, advenir une lumière, révélation de l'amour infini, mystérieux chemin de Croix et de résurrection, haut lieu de révélation du trésor que chacun porte, inattendu jaillissement de la source cachée qui ne demande qu'à sourdre. À chacun de nous de servir ce chemin de révélation, avant tout œuvre du Souffle saint de l'Esprit qui nous précède là où ne l'attendions pas !

Chemin de Joie, partagée !

Jacques FAUCHER, Délégué Diocésain au Monde de la Santé

Rencontre avec Patrick RÖDEL, philosophe,

auteur de Michel Serres, *La sage-femme du monde*,
Le Pommier, 2016

Mardi 4 Février 2020, 20h30

Michel Serres, le passeur

> **Centre Nazareth 212, rue de Pessac**

Nous souhaitons inaugurer une série de plusieurs rencontres pour explorer les perspectives ouvertes par Michel Serres dans un dialogue entre les pratiques, les sciences et la religion.

De quoi décontenancer tout autant les philosophes, les scientifiques et les religieux !

MERCI À MICHEL SERRES

Voici la fin de l'intervention de Michel SERRES : **Devenir**
 Dans la Cathédrale Notre-Dame de Paris, le Dimanche 12 mars 2006,
 Cf. André Vingt-Trois, *Voici l'homme*, Conférences de carême
 à Notre-Dame de Paris, Parole et Silence, 2006



Ecce homo : voici la naissance de l'homme. Comment naissons-nous, naturellement ? Nous sommes tous sortis d'un ventre vivant ; la nature, bien nommée, nous fait naître d'une mère ; les lois exigent ensuite que nos parents nous reconnaissent ; nous naissons alors à la légalité ; après la naissance naturelle, suit la naissance civile ; enfant de fait, d'abord ; ensuite, enfant de droit ; en outre et parfois, même exceptionnellement, nos lois permettent l'adoption. **Nous pouvons donc**

naître par trois fois ou de trois manières différentes : fille ou fils naturel, fils ou fille légitime, enfant adoptif.

Or dans la Sainte Famille, celle de la crèche de Noël, s'effacent, en partie, les deux premiers liens : ceux de la vie naturelle et de la loi civile, jusqu'à s'adoucir. Voici Joseph, père adoptif ; voici Jésus, fils adoptif ; voilà enfin Marie, dont la virginité douce, au-delà de la parturition dure, naturelle, charnelle, incarnée, renouvelle la généalogie de nature et de sang. Lui-même sans fils ni fille, Jésus-Christ s'écarte de la généalogie de sang et de nature ; mourant comme un hors-la-loi, il se désengage des lois politiques et civiles ; il vient même de dire, au prétoire : mon royaume n'est pas de ce monde.

Or, cette dernière parole, adressée à Marie et à Jean, dit la Bonne Nouvelle. Laquelle ? **Voici : à compter de cette annonce, il y aura filiation ou parenté si et seulement si le père et la mère adoptent le fils ou la fille, si la fille et le fils adoptent père et mère, c'est-à-dire s'ils se choisissent les uns les autres par amour et dilection.** À partir de la naissance de Jésus comme fils adoptif, à partir de sa mort où il désigne un fils adoptif et une mère adoptive, vierge, une seconde fois, de cette nouvelle maternité, l'humanité, transcendant les liens de sang et ceux de la loi, faisant bifurquer du même coup les généalogies antiques, descendra moins de la nature ou des lois que de sa propre volonté, que de sa propre liberté, de son choix et de l'amour.

Vous deviendrez vraiment père, mère, fille ou fils, au moment où vous vous choisirez les uns les autres, où vous vous aimerez les uns les autres. L'ère moderne, celle-là même qui commença le jour de Noël, à la naissance du fils de ladite Vierge, se définit alors comme celle où l'adoption, c'est-à-dire le choix d'amour, devient le lien humain élémentaire de la parenté, la structure élémentaire de la parenté. *Ecce homo* : voici les nouvelles relations de la généalogie humaine ; aux portes de la mort s'annoncent une nouvelle naissance, une nouvelle parenté, bref une anthropologie et une histoire nouvelles, les nôtres, celles d'aujourd'hui.

Ecce homo, voici donc le fils de l'homme et la filiation humaine. Voici, face à Lui, l'homme d'aujourd'hui : *ecce homo*.

Scientifiques, techniques, sociaux, juridiques, les changements contemporains que nos connaissances et nos pratiques projettent et dont parfois nous avons peur qu'ils déstabilisent nos corps, nos familles, nos usages, nos valeurs, touchent, en effet, à la naissance, à la généalogie, à l'espérance de vie, à notre combat contre la mort, à la mort elle-même. Voici donc l'homme d'aujourd'hui, dont nous transformons si fort le corps par rapport à ce qu'il fut que nous avons peur de ne plus le reconnaître ; dont nous transformons si fort les relations que nous avons peur de ne plus le reconnaître au milieu des autres et des siens, eux aussi transformés. Pourquoi nous angoissons-nous ? **En ses récits les plus angoissants, ceux de la Passion, l'Évangile n'éclaire-t-il pas, n'adoucit-il pas, n'aménage-t-il pas les transformations de ces choses propres à l'homme et qui font bifurquer son destin ?**

Et si, quoique aveuglément, nous devinions que commence l'ère chrétienne ?

Le projet de loi relatif à la bioéthique

Première rencontre :

Jeudi 14 Novembre 2019, 20h30

Jacques Faucher, des professionnels et des usagers

> **Centre Nazareth 212, rue de Pessac**

Sans esquiver les débats sur l'AMP, nous proposons de travailler aussi les autres chapitres du projet de loi : information génétique, médecine génomique, recherches sur l'embryon et les cellules souches, etc.

> **quelles bioéthiques ?**

**La radio RCF33 (Bordeaux : 88.9,
Arcachon : 94.6) propose :**

> chaque semaine, l'émission Passages sur l'actualité de la bioéthique

le vendredi 19h15 et le dimanche 17h30, animée par des membres de l'Espace Bioéthique Aquitain

www.espacebioethiqueaquitain.fr



Les accompagnantes de l'association AGAPA proposent accueil, écoute et accompagnement sous forme d'un parcours individuel et/ou de groupes de paroles. Votre enfant est décédé pendant la grossesse ou à la naissance...

Vous avez vécu une interruption de grossesse accidentelle, médicale ou volontaire...

Besoin d'en parler ?

L'association Agapa accompagne toutes les personnes touchées par une grossesse interrompue, quelle qu'en soit la raison : deuil périnatal, mort in utero, IMG, fausse couche, IVG, réduction embryonnaire... Association loi 1901, Agapa a été créée en 1994 par des bénévoles chrétiens désireux de dépasser les polémiques autour de l'avortement pour offrir un lieu d'échange apaisé, sans jugement et sans idéologie, à ceux et celles qui souhaitaient parler de ce qu'ils avaient vécu. Progressivement, sont venues à l'association des personnes ayant été touchées par d'autres types de grossesses interrompues, accidentelles ou médicales, ainsi que des parents touchés par le décès d'un nourrisson, à la naissance ou juste après. Au-delà de la diversité objective des situations, ces femmes et ces hommes ont en commun le besoin de parler, d'être entendus, reconnus dans leur chagrin, de pouvoir mettre des mots sur ce qu'ils ont vécu, et vivent encore. Depuis un an, il existe une Antenne AGAPA Bordeaux. contact33@agapa.fr / 07 50 67 09 91

LES AUMÔNERIES d'hôpitaux et d'établissements de santé

« Car j'ai eu faim et vous m'avez donné à manger, j'ai eu soif et vous m'avez donné à boire, j'étais un étranger et vous m'avez accueilli, nu et vous m'avez vêtu, malade et vous m'avez visité, en prison et vous êtes venus vers moi... » (Mt 25, 35-36)

L'aumônerie catholique des hôpitaux et des établissements de santé est un service de l'hôpital et un service d'Église.

L'équipe d'aumônerie est composée d'aumôniers prêtres ou laïcs, **diacres et religieux appelés et envoyés** en mission par l'évêque pour être présence du Christ auprès du plus pauvre, du plus souffrant et pour aller à la rencontre des personnes malades ou âgées, de leur famille et du personnel.



« Depuis la visite de Marie à Elisabeth jusqu'au lavement des pieds en passant par le Bon Samaritain, la rencontre et le soin de l'autre sont devenus le « premier sacrement », c'est-à-dire le lieu qui révèle un Dieu qui se fait proche, et qui nous donne les uns aux autres. » (BO/04-1)

Les membres d'équipes d'aumônerie proposent un accompagnement, une écoute bienveillante « dans une attitude d'accueil, de discrétion, de liberté, de respect de leur dignité humaine » (Charte pour les équipes d'aumôneries hospitalières).

Les aumôniers peuvent proposer à ceux qui le souhaitent des temps de prières, la lecture de la Parole et aussi la célébration des sacrements.

Ils sont ainsi régulièrement témoins au cœur de leurs visites de la force de la Parole de Dieu, de sa tendresse toujours à l'œuvre aujourd'hui.

L'hôpital est aussi un lieu complexe où soignants, soignés et membres d'équipe d'aumônerie sont confrontés aux mystères de la vie, de la mort et aux questions éthiques que cela pose.

Par leur formation et par leur statut réglementé, les aumôniers peuvent aussi travailler avec les médecins, les soignants, personnels administratifs, bénévoles d'associations, représentants des autres cultes.

Les aumôniers sont également en lien étroit avec les paroisses et l'ensemble des acteurs de la pastorale de la santé pour accompagner le parcours de soins des personnes malades que ce soit au domicile, à la maison de repos, l'EHPAD ou l'établissement hospitalier.

« Nous pouvons tous être des instruments de la miséricorde » nous rappelait le Pape François (2016) :

N'hésitez pas à venir nous rencontrer et goûter avec nous la joie au cœur de cette belle mission !

Florence GALY,

Responsable Diocésaine des Aumôneries Hospitalières

Maison St Louis Beaulieu 145 rue St Genès CS 11939

33081 Bordeaux Cedex

06 37 59 69 71 - pastoraledelasante33@gmail.com

BORDEAUX CENTRE

HÔPITAL SAINT ANDRÉ :

Anne-Claire BOULET > anneclaire.boulet@chu-bordeaux.fr

Karen GONDET > karen.gondet@chu-bordeaux.fr

P. Guy TOUTON op > g.touton@gmail.com - 06 82 73 66 52

FONDATION BERGONIÉ

Jean Marc PETIT > jmpetit.adhoc@laposte.net - 06 12 08 35 70

P. Nicolas-Bernard VIRLET o.p. > nicolas.virlet@gmail.com

07 81 84 03 67

BORDEAUX BOULEVARDS

Coordinateur : P. Christian GOUJON > 06 81 60 35 31

HÔPITAL PELLEGRIN :

TRIPODE, MATERNITÉ, HÔPITAL DES ENFANTS,

CENTRE F.-X. MICHELET, TASTET-GIRARD

07 89 45 18 30

Marie-Pierre PALIS > marie.pierre.palis@cegetel.net

Laurence BOUSSEAU > laurencebousseau@neuf.fr

Laurence JACQUES > 2013lj65@gmail.com

Frédéric HUBERT > frederic.hubert@chu-bordeaux.fr

P. Guy TOUTON > g.touton@gmail.com - 06 82 73 66 52

NOUVELLE CLINIQUE BEL AIR

HÔPITAL CHARLES PERRENS

Jean-Paul LAFAYASSE > 05 56 56 34 34 - poste 2202

aumonerie@ch-perrens.fr, jplafaysse@ch-perrens.fr

P. Vincent GARROS accompagnateur > garros.vincent@free.fr

P. Bernard VIAL, accompagnateur

HÔPITAL SUBURBAIN

P. Jean-Yves ROBERT > jyrrob@live.fr - 06 11 92 28 68

CLINIQUE SAINT AUGUSTIN

P. Christian GOUJON > 06 81 60 35 31

POLYCLINIQUE BORDEAUX NORD AQUITAINE

Pierrette MAUGEY > 06 08 46 44 10 - maugey.p@wanadoo.fr

P. Joseph LACRETELLE

CLINIQUE TIVOLI

Réjane FISHER > 06 67 76 33 67

CLINIQUE JEAN VILLAR

Odile OUDOT > oudotyves@hotmail.fr - 06 70 36 36 04

CLINIQUE LES GRANDS CHÊNES

P. Jean-Yves ROBERT > jyrrob@live.fr - 06 11 92 28 68

Evelyne GERROLDT > 06 86 98 64 75

MAISON DE SANTÉ MARIE GALENE

Béatrice BONJEAN

Dominique PENIDE > dominique.penide@laposte.net - 06 25 59 14 94

P. Jacques FAUCHER, accompagnateur

> ja.faucher@orange.fr - 06 98 87 89 34

Légende

DDPS : Délégué Diocésain à la Pastorale de la Santé,

RDH : Responsable Diocésain des Aumôneries Hospitalières

RDPPH : Responsable Diocésain de la Pastorale des Personnes Handicapées

RDSEM : Responsable Diocésain du Service Évangélique des Malade

CLINIQUE LES PINS FRANCS

Hélène RENOUIL > helenrenouil@gmail.com - 06 75 53 84 48

TOUR DE GASSIES

P. Jean-Yves ROBERT > jyrrob@live.fr - 06 11 92 28 68

BORDEAUX SUD**HÔPITAUX HAUT-LÉVÊQUE & XAVIER-ARNOZAN**

Anne-Lorraine DE PINS > annelorrainedepins@hotmail.com

06 13 09 93 18

Philippe DE SAINT-ROMAN > philipedesaintroman@gmail.com

06 85 94 19 51

Anne MOINEAU > anne.moineau@gmx.fr - 06 33 13 24 34

Monique PAILLER > paillermonique@orange.fr - 06 25 05 31 17

Sabine THIENPONT > sabine@thienpont.fr - 06 03 04 74 22

Maylis GALLOUIN > maylisgallouin@gmail.com - 06 08 80 91 65

P. Gaëtan CECCATO, prêtre accompagnateur

> gaetan.ceccato@gmail.com - 06 84 96 52 22

HÔPITAL BAGATELLE ET MAISON DE REPOS L'AJONCIÈRE

P. Christian GOUJON > 06 81 60 35 31

CLINIQUE LES FLOTS - TALENCE

P. Christian GOUJON > 06 81 60 35 31

HÔPITAL ROBERT PICQUÉ

P. Jean-Marie LESBATS > jmlesbats@wanadoo.fr > 06 12 71 10 18

P. Christian GOUJON > 06 81 60 35 31

**CLINIQUE MUTUALISTE-PAVILLON DE LA MUTUALITE
- PESSAC**

P. Christian GOUJON > 06 81 60 35 31

CLINIQUE SAINT MARTIN - PESSAC

P. Christian GOUJON > 06 81 60 35 31

CLINIQUE LES PINS (PESSAC)

P. Jean-Marie LESBATS > jmlesbats@wanadoo.fr > 06 12 71 10 18

RIVE DROITE**POLYCLINIQUE BORDEAUX RIVE DROITE**

Patricia LENOBLE > 06 11 66 54 09

P. Michel BUFFET > prêtre accompagnateur

LES LAURIERS

Patricia LENOBLE > 06 11 66 54 09

**PROFESSIONNELS DE LA MARINE
HOSPITALISÉS**

P. Jean-Michel DEGORCE > jean-michel.degorce@orange.fr

06 08 86 97 04

BASSIN D'ARCACHON**PÔLE DE SANTÉ SUD BASSIN**

Maryse BEAUDOUX > 06 63 53 09 44

EHPAD LARRIEU (ARCACHON)

Monique BEDIN > 05 56 83 21 51

PÔLE DE SANTÉ NORD BASSIN**CLINIQUE D'ARÈS**

Christine DOLS > 06 83 00 68 70

P. Guy METEREAU, prêtre accompagnateur > 06 58 85 63 23

MEDOC**CLINIQUE DE LESPARRE**

Secteur pastoral > 05 56 41 08 97

RIVES DE L'ISLE ET DE LA DORDOGNE**LIBOURNE****Hôpital Robert Boulin, Fondation Sabatié, Hôpital Garderose**

> hospital.aumonerie@ch-libourne.fr - 05 57 55 35 15

Laurence CHUCHE**Pimprenelle DEGOS****Florence GALY****Marie-Liesse VILAIN****P. Eric SCHIRCK****P. Benoît GARRIGUE** > prêtre accompagnateur**CLINIQUE DU LIBOURNAIS****CLINIQUE AVICENNE****Marie-Thérèse COUILLAUD** > 05 57 74 12 29 - mt.couillaud@orange.fr**HÔPITAL DE SAINTE-FOY-LA-GRANDE****Hugues WALSER** > eglisestefoy@free.fr - 05 57 46 03 38**SUD GIRONDE****CENTRE HOSPITALIER SUD GIRONDE****Jeanine CHAUVIN** > 05 56 71 10 22**SITE DE LANGON****Marie-France DUTILLY** > mariefrance73@hotmail.com

06 45 61 76 15

SITE DE LA RÉOLE**Jeanine CHAUVIN** > 05 56 71 11 22**Christiane BARBARESCO** > barbaresco.paul@orange.fr -

06 84 58 15 64

Jean-Lou FAVEREAU > favereau.jeanlouis@neuf.fr > 06 33 18 36 65**CENTRE HOSPITALIER DE BAZAS****P. RIBÉREAU-GAYON** > 05 56 25 40 51**Marie-Antoinette LLUIS** > marie.lluis@orange.fr - 05 56 25 14 51**Anne-Marie RICAUD** > anne-marie.ricaud@orange.fr - 05 56 25 35 19**Chantal CARME****HÔPITAL DE CADILLAC****Gaston BARADAT** > 05 56 23 65 49**P. Édouard DE MENTQUE** > abbedem@hotmail.com

05 56 62 67 07

HAUTS DE GIRONDE**HÔPITAL DE BLAYE****Françoise BONACHE** > aumonerie@chblaye.fr - 07 60 28 85 67**P. Patient AKAKPO** > abpatientakakpo@gmail.com - 06 33 67 65 97**Presbytère de Blaye** > 05 57 42 23 37**POUR CONTACTER LES AUMÔNERIES
DES DIOCÈSES DE LA NOUVELLE AQUITAINE****DIOCÈSE D'AGEN****Véronique MASSIE, DDPS** > pastorale.sante@diocese47.fr**Myriam BOUTÉMY, RDPPH** > pm.boutemy@gmail.com**P. Philippe d'HALLUIN, Hôpital d'Agén** > dhalluin.p@diocese47.fr - 06

79 71 95 70

DIOCÈSE D'AIRE ET DAX**Marguerite DIDIA, DDPS, RDAH et RDSEM**

> marguerite.didia@orange.fr - 05 58 58 31 55

P. Olivier DOBERSECQ > o.dobersecq@free.fr - 06 84 08 87 64**DIOCÈSE D'ANGOULÊME****Nicole BRILLET, DDPS** > marie.brillet@orange.fr - 05 45 78 73 30**Bruno LEMAIRE, RDPPH** > bruno1984@free.fr - 06 95 96 78 19**Sr Ève-Marie LAMBERT** > evesagesse@gmail.fr - 06 03 58 93 50**DIOCÈSE BAYONNE, LESCAR, OLORON****Marc RENOUX, DDPS** > marc-renoux@wanadoo.fr - 06 81 37 44 47**• BAYONNE****Hélène TROLLET-LACLAU (Hôpital)** > 05 59 44 40 56**Marie-Catherine DESPLANTES (Hôpital)** > 05 59 44 40 56**P. Philippe HARISTOY, RDPPH** > philippeharistoy@orange.fr

06 74 49 45 63

• PAU**Caroline MERILLON, DDPS** > joseph.merillon@neuf.fr**www.aumoneriehopitauxpau.fr** > 05 59 92 47 26**DIOCÈSE DE LA ROCHELLE-SAINTE****Marie-Clothilde D'AMBRIÈRE, DDPS** > 05 46 50 93 02 04**Monique RENAUD, RDSEM/PPH** > sem.pph17@diocese17.fr

05 46 93 02 04 - 06 01 88 22 77

P. Philippe TEULÉ, accompagnateur

> 06 10 79 85 11 - philteule@gmail.com

Jean-Claude LARTIGUE, responsable des cliniques

> 06 18 12 70 00 - lartiguejc@free.fr

DIOCÈSE DE LIMOGES**Marie-Claire TAUBREGEAS, DDPS, RDAH** > 05 55 01 25 32 / 06 74

53 52 66- mctaub@wanadoo.fr

Aumônerie mobile > 07 67 12 71 67**• HAUTE-VIENNE****CHU : Anne MÉRIC et Mylène BARLIER** >

aumonerie@chu-limoges.fr - 05 55 05 65 48

Hôpital Intercommunal du Haut Limousin (HIHL) >

05 55 68 16 20

Autres > 05 55 01 25 32**CHS Esquirol : Marie-Caroline de SURGY** > 05 55 43 10 10**Cliniques** > 06 79 54 62 05**• CREUSE****P. Emmanuel DANGIN** > 05 55 52 14 28**DIOCÈSE DE PÉRIGUEUX****Marie-Hélène BARUSSEAU, RDPPH**

> barusseau.mariehelene@gmail.com

DIOCÈSE DE POITIERS

> pastorale-sante@poitiers-catholique.fr

Claire HARDY, RDAH > rdah@poitiers-catholique.fr - 07 66 61 42 13**Annie GIRET, RDPPH/EDEJI** > 06 18 07 68 63**DIOCÈSE DE TULLE****Dominique LAMIRAND, DDPS** > lamirandd@orange.fr -

06 01 77 18 40

Benoît SOLIGNAC > benoit.solignac@fratgsa.org**Francine PUSSET, RDPPH** > francinepusset@wanadoo.fr

FORMATIONS

Formation initiale proposée à la Province de Bordeaux

DIOCÈSES D'AGEN, AIRE ET DAX,
BAYONNE-LESCAR-OLORON, BORDEAUX,
PÉRIGUEUX-SARLAT

« Envoyés en Église au service du Monde de la santé, 2019-2020 »

Formation initiale pour les personnes qui débutent leur mission d'aumônier en établissement de santé, les membres des équipes d'aumôneries et les personnes du Service Evangélique des Malades.

- Inscription après discernement avec l'aumônier ou l'équipe pilote.
- La formation « Envoyés » se compose de 7 modules de deux jours et la nuit entre les deux, avec présence suivie. Le huitième jour valide la formation.
- La formation « Envoyés » est ouverte à la Province. Elle doit être suivie en totalité pour être validée.

Présentation de la formation :

Du Lundi 30 septembre (9h30) au mardi 1 octobre (15h)

« Relecture pastorale »

du Lundi 2 décembre (9h30) au mardi 3 décembre (15h)

« Accompagner les personnes face à la maladie, la souffrance et la mort : Avec les soignants – Avec les personnes visitées – Quelle est l'attitude de Jésus ? »

Une journée en février 2020 (9h30 à 16h)

« Bilan – Relecture »

Prix de l'inscription à la formation : 80 euros (pour les honoraires intervenants/frais de bureaux /location des salles...). Cela ne comprend pas les frais d'hébergement à La Solitude. Chèque à l'ordre de : Pastorale de la Santé

Date limite des inscriptions : 10 janvier 2019

Contact : Florence GALY – Responsable diocésaine des Aumôneries hospitalières – Diocèse de Bordeaux - Centre Nazareth 06 37 59 69 71
pastoraledelasante33@gmail.com

Le séjour à la Solitude : du lundi matin au mardi après-midi, le prix est de 13,50 euros pour le déjeuner (x2), le repas du soir 10 euros, et la chambre individuelle avec le petit déjeuner 21,50 euros (ou 37 euros pour une chambre double) soit un total de 58.50 euros.

Soit un coût total pour la formation de 327 euros (inscription/ séjours à la Solitude/journée à la Maison Saint Louis Beaulieu sans le repas de midi).

La Pastorale de la Santé, l'aumônerie d'hôpital, la Paroisse (pour les membres du S.E.M.) ont à cœur que chacun puisse se former. Ils peuvent participer au financement pour ceux qui le souhaitent. N'hésitez pas à prendre contact directement avec Florence GALY pour les questions, les besoins d'aides pour le financement de cette formation.

RENCONTRES EN PSYCHIATRIE

Proposées aux intervenants en psychiatrie des aumôneries de la Nouvelle Aquitaine

Jeudi 17 octobre 2019

Amphithéâtre
Denis ROUCOU-DORÉ, magistrat

L'accompagnement en milieu hospitalier :

Quelle part pour le secret ?

Quoi dire ? Quoi taire ? Quand ? Comment et à qui ?

Qu'est-ce que j'écris... ou pas ?

...et que dit la loi ?

Jeudi 19 mars 2020

Amphithéâtre :

La gestion du transfert dans la rencontre de l'autre... et l'écoute.

9h30-16h, Hôpital Charles Perrens, 33000 Bordeaux

Contact Aumônier responsable : Jean-Paul LAFAYSSSE,
diacre, 05 56 56 34 34 (poste 2202)

jjlafaysse@ch-perrens.fr

Inscription préalable nécessaire

AUTRES CONTACTS UTILES :

Protestants : secrétariat, 05 56 52 60 47

- CHU : Pasteur Philippe BIYONG 06 13 87 17 90
- CH Ch Perrens : Pasteur Pierre LACOSTE, Gérard CAZALIS
06 86 20 50 02
- Bagatelle : Pasteur Eric DE BONNECHOSE
07 60 61 45 67
- Bergonié : Pasteur Eric DE BONNECHOSE,
Gérard CAZALIS 06 86 20 50 02
- Bordeaux-Nord : Mme Michèle RENAILLÉ 06 85 31 75 70
- Tour de Gassies : Mme Evelyne JULIEN 06 17 02 24 32
- CH Libourne : Mme Maryvonne VILLECHAISE
06 78 71 75 79

Orthodoxes roumains : P. Adrian Florian ROTARU,
06 63 65 77 96

Orthodoxes grecs : P. Théodore PAPANICOLAOU,
05 56 39 11 43

Orthodoxes russes : P. Alexandre, 07 83 81 09 42

Juifs : Rabbin, 213 rue Sainte Catherine, 33000 Bordeaux
05 56 91 79 39

Musulmans : Imam Fouad SAANADI,
aumônier régional de la santé, 05 56 91 99 33

Bouddhistes tibétains : Anila TRINLÉ, 06 07 01 51 50



L'Institut Pey-Berland propose des formations à tous les publics : n'hésitez pas !

L'Institut Pey-Berland, Service de formation du diocèse de Bordeaux, lié par convention avec l'Institut Catholique de Toulouse, propose des formations pour tous les publics. Certaines peuvent particulièrement intéresser les acteurs du monde de la santé (professionnels, aumôniers, bénévoles, usagers...).

Le début de la vie

Patrick VERSPIEREN, Pr Bernard GUILLOIS,
Dr Mélanie ALEXANDRE, Mme Christine ALBERT

Le début de la vie fait désormais l'objet de nombreuses recherches et interventions médicales et biomédicales. La session aura pour objectif d'apporter à leur propos les informations indispensables, de préciser les règles de droit adoptées en France et les questions qu'elles posent, et de mener dans un climat d'échanges une réflexion éthique inspirée par une vision chrétienne de la personne humaine, de la sexualité et de la procréation.

Vendredi 20 Mars 2019 : 16h30-19h30
et Samedi 21 Mars 2019 : 9h30-16h30

S'inscrire pour les 2 jours

Les enjeux du début de la vie : les professionnels et l'accompagnement des familles

Soirée-débat : Vendredi 20 Mars
20h30 Maison St Louis Beaulieu

Table ronde avec animée par Jacques FAUCHER
avec des professionnels de Bordeaux
Entrée gratuite, parking possible.

Chemins d'écoute vers l'accompagnement pastoral et spirituel

L'écoute est un enjeu fondamental dans l'accompagnement. Un parcours de trois journées de formation est ouvert aux personnes envoyées par leurs paroisses, groupes et mouvements pour ce service d'Eglise.

- L'écoute dans la vie spirituelle, P. Alain DAGRON et Jérôme JOURDANET, psychologue

> **Samedi 7 décembre : 9h30-17h**

- L'écoute dans la Parole de Dieu, P. Philippe MARXER sj, Jany BALAIDIER, xavière

> **Samedi 25 janvier : 9h30-17h**

- Relire en chemin > Samedi 21 mars : 9h30-17h

Conférence « Devenir Libre ? », Fr. Adrien CANDIARD op
 > **Mardi 17 décembre : 20h30-22h30**

Création, données de la science et pensée de Teilhard de Chardin

Dr Dominique J. LEGLU, Directrice des Rédactions des revues Sciences et Avenir et La Recherche, ainsi qu'un théologien
 > **Mercredi 22 janvier 2020, 20h, Maison St Louis Beaulieu**

Cycle de pastorale liturgique et sacramentelle :

Jean-Marie DESPEYROUX

Ce parcours, commencé en 2018-2019 et initié par une équipe de prêtres, diacres et laïcs, a pour objet d'entrer dans une intelligence pastorale des sacrements, notamment par l'observation attentive de leur célébration liturgique et par la mise en relation des sacrements entre eux. Il s'adresse aux ministres ordonnés, aux religieux, aux religieuses et aux laïcs qui, dans leurs secteurs, dans les services diocésains, sont au service des communautés ecclésiales. Au quotidien, la pastorale sacramentelle concerne celles et ceux qui œuvrent dans la pastorale de la santé, dans la pastorale familiale, la catéchèse, dans les diverses aumôneries, dans l'accompagnement des catéchumènes et des néophytes, dans la pastorale liturgique. Ce parcours se poursuit en 2019-2020 par la tenue de deux séminaires d'une journée chacun.

- Le sacrement de l'Ordre mis en corrélation avec le sacrement du Baptême, P. Luc FORESTIER, prêtre de l'Oratoire

En entrant dans la « réalité sacramentelle » telle qu'elle s'exprime dans les rituels, nous introduire à une intelligence renouvelée de l'Église et du ministère apostolique.

> **Samedi 14 décembre : 9h30-16h30**

- Le sacrement de la Pénitence et de la Réconciliation comme régénération de la vie baptismale.

Nous avons reçu un baptême « pour la rémission des péchés » ; le sacrement de la Pénitence déploie la grâce de la miséricorde contenue dans le sacrement du Baptême.

> **Samedi 14 mars : 9h30-16h30**

Accompagnement familles en deuil et célébration,

Jean-Marie DESPEYROUX, P. Gérard FAURE

Cette formation s'adresse aux laïcs appelés à conduire la célébration de funérailles, dans l'exercice du ministère de la consolation par lequel l'Église accompagne les familles endeuillées. Elle s'articule autour de quatre points : la dimension pascale des funérailles chrétiennes, la visite des familles qui demandent une célébration pour leur défunt, la lecture attentive du rituel des funérailles (rites, gestes, attitudes), la liturgie de la Parole et le commentaire d'Évangile

> **Mardi 9h-12h : 12 nov - 26 nov - 7 janv - 21 janv**

> **Journée de relecture (ouvert à tous) Samedi 28 mars : 9h30-16h30**

CONTACT : INSTITUT PEY-BERLAND

> **du lundi au vendredi de 11h-13h et 14h-18h**

Maison Saint Louis BEAULIEU : 145 Rue de Saint Genès 33000 Bordeaux

(Tram B, arrêt Bergonié ; Bus 9, arrêt Barrière St Genès)

tél : 05 57 81 74 96 / contact@institutpeyberland.fr

Inscription préalable

LE SEM

Service Évangélique des Malades

Présentation

Le Service Évangélique des Malades est un service d'Église. C'est bien au nom de l'Église et envoyés par elle que des chrétiens prennent part à la mission que Jésus confie à ses Apôtres, Lui qui « *proclamait la Bonne Nouvelle et guérissait toute maladie et toute infirmité* » (Matthieu 4,24).

Aller à la rencontre de l'autre, qu'il soit à son domicile ou en établissement, lui rendre visite, prendre le temps de l'écouter, est un véritable ministère de la présence, où se vit une hospitalité réciproque et où Dieu peut se révéler et à l'un et à l'autre.

Visiter les malades, passer du temps gratuitement auprès d'eux est véritablement une « **œuvre de miséricorde corporelle** » comme nous le rappelle pape François : « *La miséricorde est l'acte ultime par lequel Dieu vient à notre rencontre. [...] La miséricorde habite le cœur de chacun lorsque nous regardons sincèrement celui qui nous est proche sur le chemin de la vie.* »

Au-delà de l'accompagnement humain, cette visite faite par des membres des équipes SEM, non à titre personnel mais au nom de l'Église, **resserre les liens de la communauté**, rejoint et réintroduit en quelque sorte les personnes isolées et malades dans la communauté chrétienne par l'union dans la prière et souvent par l'Eucharistie qui leur est portée.

De son côté, la communauté qui se rassemble, en particulier lors des eucharisties dominicales, est invitée de son côté à ne pas oublier ceux et celles qui n'ont pas pu la rejoindre, isolés par l'âge ou la maladie. Les assemblées auront le souci, notamment dans la liturgie, de signifier et de rendre perceptible cette communion. **Un tel service est un véritable ministère** que l'Église confie à des personnes pour que ne soient pas oubliés « les sacrements pour les malades ».

C'est ainsi que se construit mystérieusement mais réellement le Corps du Christ !

**Xavier DEBELLEIX, diacre permanent,
Responsable Diocésain du SEM**



BORDEAUX CENTRE*Coordinatrice : Ginette MEZY***SAINT SEURIN****Ginette MEZY** > 05 56 02 47 50 - 06 62 84 52 87
doc.mezy@orange.fr**SAINT LOUIS****Marie Dominique BENOIT** > 05 56 80 90 05
maridobenoit@hotmail.fr**BORDEAUX OUEST***Coordonnateur : Françoise PRIETO***PORTES DU MÉDOC, BLANQUEFORT****Thierry CASTAGNE** > 06.46.31.16.18 - lamaydine33@gmail.com**ST MÉDARD****Françoise PRIETO** > 06.12.20.63.69 - francoise.prieto@sfr.fr**MÉRIGNAC****Claude FRAUCIEL** > 05 56 45 31 94 - 06 81 77 42 11
claude.frauciel@orange.fr**BORDEAUX RIVE DROITE****CENON LORMONT****Sylviane DIFOLCO** > 06.81.48.85.35 - sdfolco@gmail.com**BORDEAUX BOULEVARDS***Coordinateurs : P. GUILLON / B. SALABERT***CAUDÉRAN****Pascale GUILLON** > 06 70 29 82 98 - pascaleguillon6@gmail.com
Bernard SALABERT > 05 56 08 26 95 - bsalabert.sem33@gmail.com**BORDEAUX SUD***Coordinatrice : Monique PAILLER***CESTAS LA FORÊT****Monique PAILLER** > 06.25.05.31.17 - paillermonique@orange.fr**PESSAC****Serge CHOUZENOUX-DELROC** > 06.70.63.46.38
sergechouzenouxdelroc@orange.fr**TALENCE****Marie Pascale CROMBE** > 05.56.37.42.52 /06.80.23.33.01
mpcrombe@orange.fr**GRADIGNAN****Jean Marie LUCAS** > jean-marie.lucas@orange.fr**VILLENAVE D'ORNON****Secteur pastoral 05.56.37.37.19** > secteurpastoralvo@gmail.com**BÈGLES****SUD GIRONDE***Coordinatrice : Jeanine CHAUVIN***BAZAS/VILLANDRAUT****Anne-Marie RICAUD** > anne-marie.ricaud@orange.fr - 05 56 25 35 19
Marie-Antoinette LLUIS > marie.lluis@orange.fr - 05 56 25 14 51**LANGON****Eliane de PONTAC** > 05 56 62 38 52 - elianedeponsac@hotmail.fr**PODENSAC****Nicole DUBOURG** > 05 56 27 31 18 - nicole_dubourg@orange.fr

LA RÉOLE/MONTSÉGUR**Jeanine CHAUVIN** > j.m.chauvin@orange.fr - 05 56 71 10 22**SAUVETERRE****Sœur Marie Paule COLOGNI** > 06 06 43 91 69

rosecogni@orange.fr

Violaine CUROY > 05 56 71 63 30**HAUTS DE GIRONDE***Coordonateur : Jean-Paul GRANGETEAU***BLAYE****Jean-Paul GRANGETEAU** > 06 68 71 66 25**Germaine MASSEY** > 05.57.42.05.52 - germaine.massey@orange.fr**SAINT SEURIN DE CURSAC****Mr Claude BIROT** > 09.50.22.29.76 - claude.biro1@gmail.com**RIVES DE LA DORDOGNE ET DE L'ISLE***Coordinatrice : CHANTAL BONNEAUD***LIBOURNE****Paroisse** > 05 57 51 90 61 catholibourne@wanadoo.fr**CASTILLON****Chantal BONNEAUD** > 06 95 82 05 83

chantalbonneaud@gmail.com

COUTRAS / SAINT DENIS DE PILE**Marie-José CHAUCHARD** > 05 5749 13 00

mariejose.chauchard@sfr.fr

ST-MEDARD-DE-GUIZIERES/SAINT-SEURIN-SUR-L'ISLE**P. Valérian ENASCUT** > 06 38 73 94 33 - enascutv@yahoo.com**SAINTE-FOY-LA-GRANDE****Paroisse** > 05 57 46 03 38 - eglisestefoy@free.fr**BASSIN D'ARCAÇON****ARÈS****Jean-Pierre LABORDE** > 06 95 83 52 04 - laborde.jean-pierre33@orange.fr**Lydie BARRETEAU** > 06.56.60.33.65 - lbarreteau@hotmail.com**GUJAN MESTRAS LE TEICH****Jean Pierre** > COTTIN 06.78.50.53.09**MARCHEPRIME****Jeannette ANDÉOL** > 06 75 47 44 62, jeannetteandeol@yahoo.fr**LA TESTE****Annie BOUTIN** > 06 74 45 91 78**LANTON****Françoise PRAQUIN** > 05 57 70 76 21**MÉDOC***Coordinatrice : Annick VERGNAC***CASTELNAU - MARGAUX****Annick VERGNAC** > 06 58 94 14 15 - annickv33@gmail.com

Si vous ne trouvez pas sur cette liste les coordonnées d'un secteur- d'une paroisse ou d'une personne que vous recherchez, n'hésitez pas à prendre contact avec la paroisse en question, soit un des prêtres, soit un membre du conseil pastoral ou de l'équipe d'animation pastorale ! En effet, à ce jour, plus de 130 personnes qui visitent des établissements (EHPAD- RPA) ou des personnes à domicile ont accepté de laisser leurs coordonnées

PAUILLAC**Françoise CHABOT** > 06.30.28.21.42 - francoise.chabot@orange.fr**SOULAC-LESPARRE****Joël BASILEU** > 06.89.03.32.18 - joel.basileu@orange.fr**BORDEAUX SUD***Coordinatrice : Monique PAILLER***CESTAS LA FORÊT****Monique PAILLER** > 05 56 78 15 80 - 06 25 05 31 17
paillermonique@orange.fr**PESSAC****Marie Laure POMMIER** > 06 84 14 44 46
marielaure.pommier@gmail.com**TALENCE****Marie-Pascale CROMBE** > 05 56 37 42 52 - 06 80 23 33 01
mpcrombe@orange.fr**GRADIGNAN****Jean-Marie LUCAS** > jean-marie.lucas@orange.fr**VILLENAVE D'ORNON****Secteur pastoral** > 05 56 37 37 19 - secteurpastoralvo@gmail.com**BEGLES**

JOURNÉES DE RENCONTRE

« L'équipe, lieu de vie fraternelle »

Pourquoi rejoindre une équipe SEM ?

Cette année 2019-2020, toutes les équipes SEM sont invitées à travailler - surtout sur la vie en équipe SEM, ce qui la nourrit, ce qui l'aide à tenir, ses différentes manières de fonctionner, et de trouver sa juste place au sein de la communauté paroissiale

le 14 Décembre 2019 à Bordeaux Centre

• Contact : Ginette MEZY

le 15 janvier 2020 au Bassin d'Arcachon

10h- 12h30 puis repas partagé

• Contact : Lydie BARRETEAU

le 27 mars 2020 dans le Médoc

10h- 12h30 puis repas partagé

• Contact : Annick VERGNAC

le 15 mai 2019 Bordeaux Sud

10h- 12h30 puis repas partagé

• Contact : Monique PAILLER

Ces rencontres sont proposées en priorité aux membres du SEM et aux acteurs de la pastorale de la santé des secteurs et ensembles pastoraux mentionnés mais elles restent ouvertes à toute personne qui le souhaite.

S'inscrire auprès de la personne contact. Eventuellement d'autres rencontres peuvent être proposées par d'autres ensembles pastoraux.

Participation aux frais : 5 euros



P.P.H.

Aumôneries et mouvements
en lien avec le monde des personnes handicapées

6 rue de Ségur, 33000 BORDEAUX

Contact : 05 57 22 96 01 (répondeur)

pphdiocesedebordeaux@gmail.com

Site : www.pph33.org

Permanences : Chaque vendredi, 10-14h,
(sauf vacances scolaires)

222 rue de Pessac 33000 Bordeaux

Mission de la Pastorale des Personnes Handicapées

Ce service diocésain a pour mission d'accompagner les adultes handicapés dans leur vie quotidienne à la lumière de l'Évangile. Pour ce faire entre autre, il crée du lien entre les différents groupes diocésains et les associations chrétiennes qui œuvrent avec et pour les personnes porteuses d'un handicap notamment grâce aux Bulletins 'Ville et Campagne', 'Ephata' ou 'Tous ensemble' et un site internet : pph33.org.

Plus d'une trentaine de groupes dans notre diocèse de Bordeaux et Bazas ont à cœur de permettre à des personnes handicapées ainsi qu'à leurs proches de **se rencontrer**, de **partager** leur foi, de **célébrer** mais aussi de **trouver leur place** dans l'Église.

La PPH propose également des accompagnements adaptés pour la préparation et la célébration de tous les sacrements de la vie chrétienne et plus particulièrement ceux de l'initiation, notamment pour les plus jeunes : le parcours "Tibériade".

Membres de l'Équipe diocésaine de la PPH

À l'image de la diversité des situations de handicap, deux personnes en situation d'un handicap font partie de l'équipe diocésaine de la PPH.

Déléguées diocésaines :

Bernadette LASCAZES > 06 47 50 71 98 - blascazes@hotmail.fr

Sandra MATAVAR > 06 48 86 73 93 - jsmatavar@yahoo.fr

Cécile ROQUEBERT > secrétariat - internet

Frank-Aubrey DUCROS > trésorier

P. Vincent GARROS > prêtre accompagnateur

RESPONSABLE DIOCÉSAIN DE LA PCS (PASTORALE CATÉCHÉTIQUE SPÉCIALISÉE)

S. Frédérique DECOMBLE > frederiquedecomble@hotmail.com

HANDICAP PSYCHO-SOCIAL

MAGDALA

Prêtre accompagnateur : P. Vincent GARROS > garros.vincent@free.fr

Communauté du Mardi (tous les mardis)

Annick FAUCHER-GERVÈS

> pphdiocesedebordeaux@gmail.com

Groupe « Paroles de Femme »

Isabelle GLANDY > isabelleglandy05@gmail.com

AMITIÉ ESPÉRANCE

(La souffrance psychique vous fragilise ? Amitié Espérance vous tend la main)

<http://www.amitiesperance.cef.fr>

RELAIS, LUMIÈRE, ESPÉRANCE

(Familles et amis de personnes ayant des troubles psychiques)

Claire DESGRAVES > 07 81 79 33 74 - claphelip@yahoo.fr

HANDICAP COGNITIF

EPPHATA - ENSEMBLE DES GROUPES DIOCÉSAINS

Coordination : Bernadette LASCAZES > 06 47 50 71 98

Prêtre accompagnateur : P. Vincent GARROS

Correspondants : Christophe et Migline JOURNU (Langon)

> 05 56 63 56 32 - christophe.journu@aliceadsl.fr

AUMÔNERIE « PÉTALES » (18 à 40 ans)

Bernadette LASCAZES

> 06 47 50 71 98 - blascazes@hotmail.fr

AUMÔNERIE « PÉTALES D'ARGENT » (40 à 65 ans)

Marie Luce HERMAN > 05 56 24 27 22 - mlherman@free.fr

Mme Claude LANDREAU

GROUPE « BORDEAUX RIVE DROITE »

Ghislaine BORELLI > ghislaine-paule.borelli@wanadoo.fr

GROUPE EMMAÛS, BORDEAUX (T 21)**Marie BRAUX** > marie.braux@free.fr**GROUPE « LES COPAINS DU BLAYAIS »****S. Frédérique DECOMBLE** > frederiquedecomble@hotmail.com**Annick BOUSSELET** > 06 45 46 93 21 - annick.bousselet@orange.fr**GROUPE « EVA » BRAUD ET SAINT-LOUIS****GROUPE « INSTITUTION DON BOSCO FOYER LA MISÉRICORDE » - LIBOURNE****Marie-Thérèse COULLAUD**

> 05 57 74 12 29 - mt.couillaud@orange.fr

Anne-Marie DUTOUR > 06 82 20 83 26**GROUPE « LES TAMBOURINS » BAZAS****Françoise DUDIT** > 05 56 25 00 41 - etienne.dudit@orange.fr**GROUPE « TIBÉRIADE » (AUMÔNERIE DE JEUNES)****Bernadette LASCAZES** > 06 47 50 71 98 - blascazes@hotmail.fr**GROUPE « LA FERMETTE MARILLAC »****ST CHRISTOLY DE BLAYE****Sœur Catherine GILLARD** > catherinedebelgique@hotmail.com**GROUPE « LES OISEAUX BLEUS » - LA RÉOLE****Marie-France CASTANET**

> 05 56 71 36 01 - mfcastanet@outlook.com

GROUPE SAINT MICHEL DE RIEUFRET**GROUPE « INSTITUTION DON BOSCO » - GRADIGNAN****GROUPE « TEEN STAR ADAPTÉ »****(ÉDUCATION AFFECTIVE ET SEXUELLE)****Pour les jeunes filles :****Karine LANUSSE** > karinelanusse@gmail.com**Pour les jeunes hommes :****Michel D'ELLOY** > michel.delloy@orange.fr**COMMUNAUTÉS « FOI ET LUMIÈRE »****(Rencontres mensuelles entre personnes porteuses de handicap mental, leurs parents et des amis)****L'EAU VIVE (BORDEAUX)****Responsable : Olivier TROUILLET** > olivier.trouillet@free.fr**PRENDS TA BARQUE (SAINT-DENIS-DE-PILE)****Responsable : Maïté PELLERIN** > mthpellerin@free.fr**NOTRE DAME DU BASSIN D'ARCACHON****Responsable : Myriam LERUSTE** > leruste.myriam@bbox.fr**VICE-COORDINATEURS DE PROVINCE (AQUITAINE):****Marie-Odile TALLON** > guy.tallon@orange.fr**Vincent VILAIN** > vincent-m.vilain@laposte.net**MOUVEMENT « À BRAS OUVERTS »****(ACCOMPAGNEMENT WEEK-ENDS DE JEUNES HANDICAPÉS)****Jeanne LEVESQUE** > 07 81 47 22 74 - boutondor.abo@gmail.com

HANDICAP PHYSIQUE

F.R.A.T. (FCPMH : Fraternité Chrétienne des Personnes Malades et Handicapées)

Responsables :

Sandra MATAVAR > 06 48 86 73 93 – jsmatavar@yahoo.fr

Prêtre accompagnateur : P. Vincent GARROS

6 équipes :

- Bleu Océan (Lège Cap Ferret)
- Bordeaux Fleuve (Bordeaux Nord)
- Monséjour (Bordeaux - Mérignac)
- Libourne
- AGIMC (Lormont - Tresses)
- Les Itinérants (Talence)

HANDICAP SENSORIEL

**MOUVEMENT« VOIR ENSEMBLE »
(personnes déficientes visuelles)**

Responsable :

Elisabeth MAGES > 05 57 83 22 98

Groupe Gironde > 66 rue des Lavoirs 33700 MÉRIGNAC

Secrétaire : P. B. TRITSCHLER > 05 56 51 88 67

g.gironde@voirensemble.asso.fr

Prêtre accompagnateur > P. Jean REDUREAU

**AUMÔNERIE DES PERSONNES
SOURDES ET MALENTENDANTES**

Responsable :

Anne-Marie TYNDIUK > anne.marie@tyndiuk.com

Prêtre accompagnateur > P. Vincent GARROS

Les deux déléguées au travail !





Rencontres

Journée de rentrée PPH - AH - SEM - FRAT

Dimanche 6 octobre 2019, 10h30

> Notre Dame des Anges à BORDEAUX

Présidée par Mgr Bertrand LACOMBE

Ensemble BECARE

PPH > 222, rue de Pessac

Lundi 30 septembre 2019 - 20h30

Lundi 14 octobre 2019 - 20h30

Lundi 4 et 18 novembre 2019 - 20h30

Lundi 2 et 16 décembre 2019 - 20h30

Lundi 6 et 20 janvier 2020 - 20h30

Lundi 3 et 17 février 2020 - 20h30

Lundi 9 et 16 mars 2020 - 20h30

Lundi 4 et 18 mai 2020 - 20h30

Lundi 8 juin 2020 - Repas - 19h00

Journée Inter régionale PPH

Vendredi 15 et samedi 16 novembre 2019

> La Rochelle ou Saintes

Pèlerinage de l'Ascension

Jeu­di 21 mai au lund­i 25 mai 2020

> Assise

Aumônerie « Pétales » Week-ends

Samedi 7 et dimanche 8 décembre 2019

> Prieuré de CASTRES / GIRONDE

Samedi 8 et dimanche 9 février 2020

> Abbaye de La Solitude à MARTILLAC

Aumônerie « Pétales d'Argent » Journée

Dimanche 17 novembre 2019

> Église Ste Geneviève à BORDEAUX

Week-end

Samedi 22 et dimanche 23 février 2020

> Abbaye du Rivet à AUROS

Journée

Dimanche 10 mai 2020

> Camblanes et Meynac

GRANDS MAGDALA

Mardi 15 octobre 2019

Mardi 19 novembre 2019

Mardi 17 décembre 2019

TEEN STAR Femmes (éducation sexuelle et affective)

Samedi 9 novembre 2019
Samedi 14 décembre 2019
Samedi 18 janvier 2020
Samedi 15 février 2020
Samedi 28 mars 2020
Samedi 16 mai 2020
Samedi 27 juin 2020

PAROLE de FEMMES

Mardi 8 octobre 2019 - 14h30
Mardi 5 novembre 2019 - 14h30
Mardi 3 décembre 2019 - 14h30

Groupe EMMAÛS

Dimanche 27 octobre 2019
Dimanche 12 janvier 2020
Dimanche 14 juin 2020

Groupe SILOÉ

Dimanche 13 octobre 2019

TIBÉRIADE

Samedi 12 octobre 2019
Samedi 23 novembre 2019
Samedi 11 janvier 2020
Samedi 15 février 2020
Samedi 14 mars 2020

JOURNÉE FAMILIALE – ORATORIO

Dimanche 22 mars 2020

SÉJOUR D'ÉTÉ (pour une dizaine de personnes sans vacances)

Lundi 27 juillet au vendredi 31 juillet 2020

> Lourdes

FOI ET LUMIÈRE

VOIR ENSEMBLE

Rencontres Bible - 14 h à 16 h - EPHAD Grand Bon Pasteur : 6
ave Ch. de Gaulle 33200 BX

Jedi 10 octobre 2019
Jedi 14 novembre 2019
Jedi 12 décembre 2019

Rencontres amicales - 11h à 17h15 - Hôtel IBIS : Cours Maréchal
Juin - BORDEAUX

Samedi 19 octobre 2019
Samedi 9 novembre 2019 - ESAT du Puch à Sauveterre de Guyenne
Samedi 7 décembre 2019 - Lieu à définir



HOSPITALITÉS DE LOURDES

Des hommes, des femmes, des jeunes, médecins et infirmiers, offrent leur temps, leurs bras, leur cœur au service de personnes malades ou handicapées en les accompagnant en pèlerinage à Lourdes. Cet engagement se vit aussi tout au long de l'année avec des visites, des rencontres amicales et parfois d'autres pèlerinages (Rome, Compostelle, Nevers, Lisieux, La Salette...). En Gironde sont présentes :

- l'Hospitalité Bordelaise (hospitalité diocésaine)
- 5 hospitalités nationales : Amicitia, Cancer Espérance, Franciscaine, Notre-Dame du Salut, Notre-Dame des Armées, Rosaire

Contact général : Hospitalité Bordelaise, tél : 05 56 24 97 07

Hospitalité Bordelaise

Renseignements : 05 56 24 97 07

Hospitalité Franciscaine

Renseignements : Georges TANDONNET, 06 09 86 47 44
georgestandonnet@free.fr

Hospitalité Notre-Dame de Salut

Renseignements : 06 84 23 83 28

Lourdes Cancer Espérance

Pèlerinage : du 17 au 21 septembre 2019

Renseignements : 05 62 42 11 91
lourdes.cancer.esperance@wanadoo.fr



LES PROFESSIONNELS

Des professionnels de santé se retrouvent pour échanger, se former, célébrer. Trois mouvements sont présents dans le diocèse. Vous pouvez les contacter. Ils sont regroupés au plan national dans la CCAPDS (Conférence Chrétienne des Associations de Professionnels Dans la Santé).

ACMSS Action Catholique des Milieux Sanitaires et Sociaux : soignants et travailleurs sociaux.

Contact >

Jacques FAUCHER, ja.faucher@orange.fr, 06 98 87 89 34

AFPC Association Française des Pharmaciens Catholiques

Contact >

Françoise TESSIER (06 23 78 86 68)

CCMF Centre Catholique des Médecins Français

Contact >

Jacques FAUCHER, ja.faucher@orange.fr, 06 98 87 89 34

CCAPDS

Dimanche 22 mars 2020, 9h30-17h

Choisir et agir en conscience et responsabilité.

Inviter au discernement !

S Véronique MARGRON, théologienne

Pr Didier SICARD, ancien président CCNE

Marc GRASSIN, philosophe

Espace L'Enclos Rey

57 rue Violet 75015 Paris

Contact >

AFPC 5, avenue de l'Observatoire 75006 Paris

01 43 26 51 19 > afpcassoc@orange.fr



ESPACE RABELAIS

Pour favoriser les rencontres entre professionnels dans la santé, étudiants et usagers



Thème de l'année :

Quelle place aujourd'hui pour le secret et l'intime ?

Pour les professionnels de la santé et du social tiraillés entre respect des personnes, obligation de signalement, secret partagé, nécessité de remplir le DMP (Dossier Médical Partagé) et de respecter le RGPD (Règlement Général sur la Protection des Données), que reste-t-il du secret et de l'intime ?

Que dire ? que taire ? qu'écrire ou pas ?

Quelles responsabilités juridique, déontologique, professionnelle, éthique ?

> Pub CONNEMARA, 14 Cours d'Albret, Bordeaux

- **19h30** : Agapes rabelaisiennes et breuvages irlandais pour nous mettre en bouche...
- **20h15** : Thème de la soirée plus échanges
- **22h** : Synthèse et perspectives

Lundi 25 novembre 2019

Une histoire du secret : d'Hippocrate au RGPD !

Jacques FAUCHER et Louis Benjamin PONTICELLI

Lundi 20 janvier 2020

En pratique libérale et dans le médico-social : ce que je garde, dis, écris, tais...

Sabine GUILLON, Sophie LEFEBVRE, Gwenaëlle BRUNET

Lundi 23 ou 30 mars 2020

Secret et intime : ce qu'en disent le Droit et le Psy...

Dominique BASTROT, avocate, et Catherine LACAZE-PAULE, psy

Lundi 11 mai 2020

L'intime et le secret dans la rencontre des migrants

Estelle GIOAN et Alban DAMERY

Samedi 6 ou 13 juin 2020, 10h-17h, abbaye du Rivet (Auros, près de Langon) :

L'intime et le secret : quel présent ? quel avenir ?

À préciser

• Contacts : Xavier DEBELLEIX (06 67 98 72 84)

Jacques FAUCHER (06 98 87 89 34) ja.faucher@orange.fr

Prix = 10-12 € (si possible), 5 € (étudiant)

*« Science sans conscience n'est que ruine de l'âme »
(1532 : Pantagruel II, 8)*



L'ÉQUIPE DIOCÉSAIN

P. Jacques FAUCHER, DDMS

(Délégué Diocésain au Monde de la Santé)

> 06 98 87 89 34 - ja.faucher@orange.fr

P. Vincent GARROS, DDMS adjoint (Délégué Diocésain au Monde de la Santé adjoint) et prêtre accompagnateur de la PPH

Florence GALY, RDAH

(Responsable Diocésaine des Aumôneries d'Hôpitaux)

Maison St Louis Beaulieu

145 rue St Genès CS 11939 33081 Bordeaux Cedex

> 06 37 59 69 71 - pastoraledelasante33@gmail.com

Xavier DEBELLEIX (diacre)

responsable du SEM (Service Évangélique des Malades)

> 06 67 98 72 84 - xavier.debelleix@gmail.com

Déléguées Diocésaines de la Pastorale des Personnes Handicapées :

Bernadette LASCAZES

06 47 50 71 98 - blascazes@hotmail.fr

Sandra MATAVAR >

06 48 86 73 93 - jsmatavar@yahoo.fr

Marie-Claude LASPALLES, trésorière

> mc.laspalles@wanadoo.fr

Adresser le courrier à :

> Pastorale de la santé,

Maison St Louis Beaulieu

145 rue St Genès CS 11939 33081 Bordeaux Cedex

LES LIEUX DES RENCONTRES

AUROS

Monastère Le Rivet (cisterciennes)

> entre Langon et Bazas

Autoroute A 62 : sortie Langon, puis D10

BORDEAUX

Maison Saint Louis Beaulieu

> 145 rue de Saint Genès - 33000 Bordeaux (parking)

Tram B, arrêt Bergonié ou Barrière St Genès

Institut Pey-Berland

> Même adresse que Maison Saint Louis Beaulieu

Contact : Tél : 05 57 81 74 96 > institutpeyberland@wanadoo.fr

Centre Nazareth

> Près de la Barrière de Pessac, autour de l'église ND des Anges

Entrée : 212 rue de Pessac 33000 Bordeaux (pas de parking)

Boîte aux lettres : 6 rue de Ségur 33000 Bordeaux

Tram B arrêt Barrière Saint-Genès,

Bus 9 arrêt Barrière de Pessac ou **Liane 4**

Hôpital Charles Perrens

Entrée en voiture : rue Léo Saignat 33000 Bordeaux
(Rond point des entrées des urgences du CH Pellegrin
et de l'université de Médecine et Pharmacie)

Entrée à pied ou à vélo (de 7h à 19h30) :

121 rue de la Béchade 33000 Bordeaux

LE BOUSCAT

Maison de l'Autre, salles paroissiales,

> 19 bis rue Formigé, 33110 Le Bouscat (près de l'église)

Rocade : sortie 7

CASTRES - GIRONDE

Le Prieuré

> Le Prieuré - "Domaine de la Croix"

1, rue Jules Ferry 33640 Castres-Gironde

ÉCHOURGNAC

Abbaye Notre-Dame de Bonne Espérance

> La Trappe, 24410, Échourgnac

Contact : 05 53 80 82 59, communaute@abbaye-echourgnac.org

90 Km au N.-E. de Bordeaux par la **A89 (sortie 12** : Montpon)

SNCF : Montpon (à 15 Km), Mussidan (à 18 Km), Saint-Aigulin (à 22 Km)

LANGON

Centre Saint Jean

> 10 Boulevard François Mauriac, 33210 Langon

MARTILLAC

Centre spirituel La Solitude

> 29, route de la Solitude, 33650 Martillac (près de Léognan)

Téléphone : +33(0)05 56 72 71 10

E-mail : accueil@solitude.saintefamille.fr

Par Autoroute A 62 : Sortie n°1 Technopolis, direction Martillac,
Domaine de la Solitude

Par Nationale 113

Par Tram B jusqu'à Talence (Peixotto) puis **bus 502**
vers Martillac, arrêt : la Cave.

MÉRIGNAC

Église Ste Bernadette

Place de la chapelle Sainte Bernadette 33700 MERIGNAC
(Arlac)

Téléphone : 05 56 98 08 23

Tram : Fontaine d'Arlac

VERDELAIS

Sanctuaire de Verdélais (près de Langon)

> 2 Le Bourg, 33490 Verdélais

Téléphone : 05 56 76 70 45

Hôtellerie : tél au 33 (0)5 57 98 34 90,

ou écrire à : hostellerie.verdelais@gmail.com

CALENDRIER 2019 – 2020

Pastorale de la Santé

SEPTEMBRE 2019

Samedi 28

PPH : Teen Star
> Hommes

Lundi 30 & Mardi 1er

Formation "Envoyés",
Suite et fin
> La Solitude, Martillac

OCTOBRE 2019

Samedi 5

PPH : Teen Star
Hommes

Dimanche 6, 10h30

Messe de rentrée Past
Santé
14h à 16h
Apéritif, repas partagé,
animation
> ND des Anges

Mardi 8

PPH : Parole
De Femmes

Jeudi 10

PPH : Voir ensemble
Rencontres Bible
> EHPAD Grand Bon
Pasteur

Samedi 12

PPH : Tibériade

Dimanche 13

PPH : Siloé
> PPH 222 rue de Pessac

Lundi 14

PPH : Becare
> PPH 222 rue de Pessac

Mardi 15

PPH : Grand
Magdala

Jeudi 17, 10h-16h

Formation
interprovinciale en
psychiatrie
> CH Ch. Perrens

Samedi 19

PPH : Voir ensemble -
Rencontres amicales
> EHPAD Grand Bon
Pasteur

Samedi 19

PPH : Voir ensemble
Rencontres amicales

**Samedi 19 - Dimanche 3
Novembre**

> Vacances

Dimanche 27

PPH : Emmaüs

NOVEMBRE 2019

Lundi 4

PPH : Becare
> PPH 222 rue de Pessac

Mardi 5

PPH : Parole
De Femmes

Jeudi 7 - Vendredi 8

Session nationale
délocalisée
"Accompagnement du
Grand-Âge"
> Maison St Louis
Beaulieu

Samedi 9

PPH : Teen Star
Femmes

Samedi 9

PPH : Voir ensemble -
Rencontres amicales
> ESAD du Puch,
Sauveterre de Guyenne

Mardi 12, 9h-12h

IPB : Accompagnement
familles en deuil (1)
> Maison St Louis
Beaulieu

Jeudi 14

PPH : Voir ensemble
Rencontres Bible
> EHPAD Grand Bon
Pasteur

Jeudi 14, 20h30

Bioéthique et loi
> 212, rue de Pessac

Vendredi 15 - Samedi 16

PPH : Journées Inter
régionales
> Saintes ou La Rochelle

Dimanche 17

PPH : Journée Pétales
d'Argent
> église Ste Geneviève -
Bordeaux

Lundi 18

PPH : Becare
> PPH 222 rue de Pessac

Mardi 19

PPH : Grand
Magdala

Samedi 23

PPH : Tibériade

Lundi 25

Espace Rabelais 1
> Pub Connemara

Mardi 26, 9h-12h

IPB : Accompagnement
familles en deuil (2)
> Maison St Louis
Beaulieu

Samedi 28

PPH : Teen Star
Hommes

DÉCEMBRE 2019

Lundi 2 & mardi 3

Formation "Envoyés",
« Relecture pastorale »
> La Solitude, Martillac

Lundi 2

PPH : Becare
> PPH 222 rue de Pessac

Mardi 3

PPH : Parole
De Femmes

Samedi 7, 9h30-17h

IPB : L'écoute dans la
vie spirituelle
> Maison St Louis
Beaulieu

Samedi 7

PPH : Teen Star
Hommes

Samedi 7

PPH : Voir ensemble -
Rencontres amicales
> Lieu à préciser

Samedi 7-Dimanche 8

PPH : Week-end
Pétales
> Prieuré de Castres/
Gironde

Samedi 14

PPH : Teen Star
Femmes

Samedi 14, 9h30-16h30

IPB : Sacrements de
l'ordre et du baptême
> Maison St Louis
Beaulieu

Samedi 14

SEM : Vie d'équipe
fraternelle
> Bordeaux Centre
(à préciser)

Lundi 16

PPH : Becare
> PPH 222 rue de Pessac

Mardi 17

PPH : Grand
Magdala

Mardi 17, 20h30

IPB : Fr A. CANDIARD
“Devenir libre ?”

> Maison St Louis
 Beaulieu

Samedi 21 - Dimanche 5
Janvier

> Vacances

JANVIER 2020**Lundi 6**

PPH : Becare

> PPH 222 rue de Pessac

Mardi 7, 9h-12h

IPB : Accompagnement
familles en deuil (3)

> Maison St Louis
 Beaulieu

Samedi 11

PPH : Tibériade

Dimanche 12

PPH : Emmaüs

Mercredi 15

SEM : Vie d'équipe
fraternelle

> Arcachon

Samedi 18

PPH : Teen Star

Femmes

Lundi 20

PPH : Becare

> PPH 222 rue de Pessac

Lundi 20

Espace Rabelais 2

> Pub Connemara

Mardi 21, 9h-12h

IPB : Accompagnement
familles en deuil (4)

> Maison St Louis
 Beaulieu

Samedi 25, 9h30-17h

IPB : L'écoute dans la
Parole de Dieu

> Maison St Louis
 Beaulieu

FÉVRIER 2020**Une journée**

Formation “Envoyés”
 > La Solitude, Martillac

Lundi 3

PPH : Becare

> PPH 222 rue de Pessac

Mardi 4 Février

Michel Serres,
le passeur (1)

> 212, rue de Pessac

Samedi 8-Dimanche 9

PPH : Week-end Pétales
 > La Solitude - Martillac

Dimanche 9

Dimanche de la santé

Mardi 11

Journée mondiale
du malade

Samedi 15

PPH : Tibériade

Samedi 15

PPH : Teen Star

Femmes

Lundi 17

PPH : Becare

> PPH 222 rue de Pessac

Samedi 23 - Dimanche
8 mars

> Vacances

Mercredi 26

Cendres

MARS 2020**Lundi 9**

PPH : Becare

> PPH 222 rue de Pessac

Samedi 14, 9h30-16h30

IPB : Sacrements de
la pénitence et du

baptême

> Maison St Louis

Beaulieu

Samedi 14

PPH : Tibériade

Lundi 16

PPH : Becare

> PPH 222 rue de Pessac

Jeudi 19, 10h-16h

Formation

interprovinciale
en psychiatrie

> CH Ch. Perrens

Vendredi 19, 16h -

Samedi 20, 16h

IPB : Le début de la vie

> Maison St Louis

Beaulieu

Vendredi 19, 20h30

IPB : Conférence “Le
début de la vie”

> Maison St Louis

Beaulieu

Samedi 21, 9h30-17h

IPB : Relire en chemin

> Maison St Louis

Beaulieu

Dimanche 22

PPH : Journée familiale
Oratorio

Lundi 23 ou 30

Espace Rabelais 3

> Pub Connemara

Vendredi 27

SEM : Vie d'équipe
fraternelle

> Médoc

Samedi 28

PPH : Teen Star

Femmes

AVRIL 2020**Dimanche 5**

> Rameaux

Dimanche 12

> Pâques

Samedi 18 - Dimanche
3 mai

> vacances

MAI 2020**Lundi 4**

PPH : Becare

> PPH 222 rue de Pessac

Dimanche 10

PPH : Journée Pétales
d'Argent

> Camblanes et Meynac

Lundi 11

Espace Rabelais 4

> Pub Connemara

Vendredi 15

SEM : Vie d'équipe
fraternelle

> Bordeaux-Sud

Samedi 16

PPH : Teen Star

Femmes

Lundi 18

PPH : Becare

> PPH 222 rue de Pessac

Jeudi 21 au Lundi 25

PPH : Pèlerinage Pétales

> Assise

Dimanche 31

> Pentecôte

JUIN 2020**Jeudi 4**

Récollecion Past Santé
 > La Solitude, Martillac

Lundi 8

PPH : Becare

> PPH 222 rue de Pessac

Samedi 6 ou 13

Espace Rabelais 5

> Le Rivet

Dimanche 14

PPH : Emmaüs

Samedi 27

PPH : Teen Star

Femmes

JUILLET 2020**Lundi 27-vendredi 31**

PPH : Séjour d'été

> Lourdes

SOMMAIRE

Les temps forts	P2
Bienvenue dans la Chapelle du Centre Hospitalier !	P4
“Rencontrer l’autre et être témoin d’une bonne nouvelle !”	P5
<i>Mgr Bertrand Lacombe</i>	
“Ton obscurité sera lumière de midi !” Jacques Faucher	P6
Michel SERRES	P6-7
Le projet de loi relatif à la bioéthique	P8
Agapa	P8
Les aumôneries d’hôpitaux et d’établissements	P9
• Présentation - Florence Galy	
• Annuaire	
• Formations	
Le SEM	
Service Évangélique des Malades	P18
• Présentation - Xavier Debelleix	
• Annuaire	
• Formations	
La PPH Pastorale des Personnes Handicapées	P22
• Présentation - l’Equipe PPH	
• Annuaire	
• Rencontres	
Les Hospitalités de Lourdes	P28
Les professionnels	P29
• ACMSS, AFPC, CCMF	
• L’Espace Rabelais	
L’équipe diocésaine, les lieux des réunions	P32
Le calendrier	P34

*Cette plaquette est disponible sur le site du diocèse
bordeaux.catholique.fr ou <http://bit.ly/pastorale-sante>
et sera actualisée au fur et à mesure de
vos informations et interactions.*

